

# **UNIVERSIDAD DE MEDELLIN**

## **Programa de Orientación Profesional**

PSICÓLOGO: Carlos Augusto Castaño Y.  
Teléfonos: 3405505 – 3405218.  
Email: [ccastano@udem.edu.co](mailto:ccastano@udem.edu.co)



# LA ELECCIÓN DE CARRERA:

- ◆ Los problemas son dilemas que se presentan cuando hay que tomar una decisión.

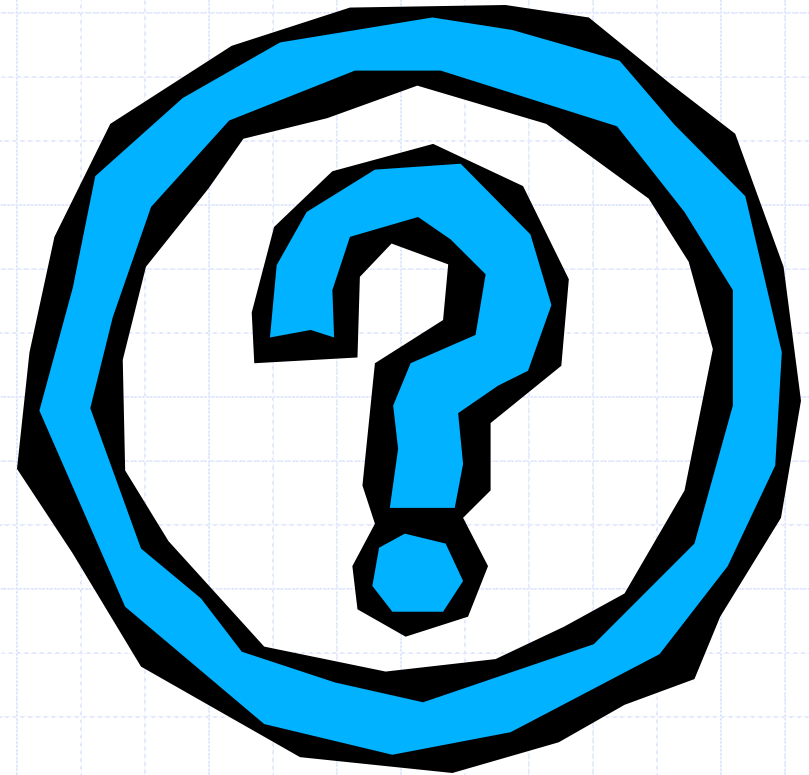

# EL PROCESO DE ELECCIÓN DE CARRERA:

- ◆ Para que tomes una decisión responsable y sabia es necesario seguir un proceso con acciones encaminadas a encontrar tu verdadera vocación profesional.



# TU PROYECTO DE VIDA:

- ◆ Es muy importante que definas tu proyecto de vida: misión, visión, valores, estrategias y metas.
- ◆ Pregúntate qué deseas:
  - ◆ ¿Éxito o felicidad?;
  - ◆ ¿Qué quiero?.
  - ◆ ¿Qué pienso?.
  - ◆ ¿Me gusta?.
- ◆ Evalúa tus competencias:
  - ◆ ¿Me siento capaz?;
  - ◆ ¿Tengo las habilidades mínimas requeridas?



# EVALÚA LA CARRERA A ELEGIR:

- ◆ Dónde estudiar?  
Cuánto cuesta?
- ◆ Formas de pago.
- ◆ Pénsum y énfasis del programa.
- ◆ ¿El programa está acreditado?
- ◆ Entrevistas.
- ◆ Práctica.

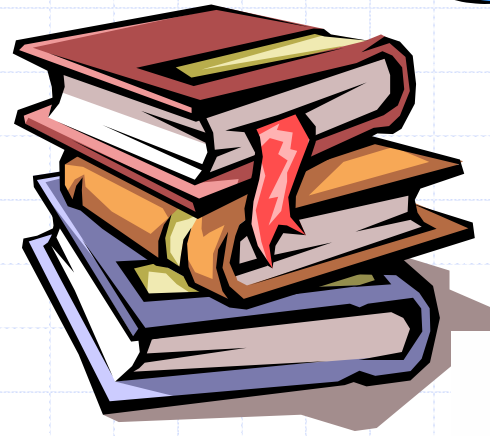
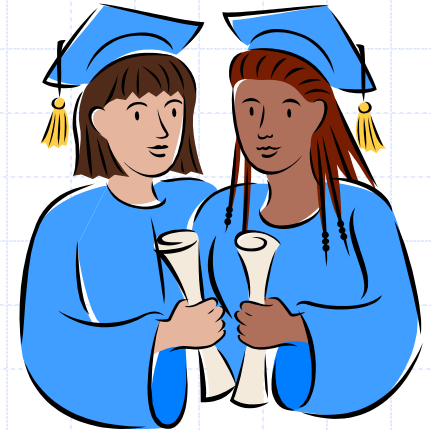
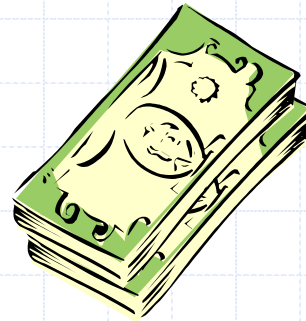

# EVALÚATE COMO PERSONA:



- ◆ Se evalúan los siguientes aspectos:
- ◆ Tus aptitudes intelectuales.
- ◆ Tu personalidad.
- ◆ Tus intereses profesionales.



# ASESORÍA EN LA ELECCIÓN DE CARRERA



- ◆ La Universidad de Medellín te ofrece asesoría personalizada para que realices una elección de carrera acertada.
- ◆ Consúltanos:
- ◆ Teléfonos:  
◆ 3405505 - 3405218
- ◆ Email:  
◆ [ccastano@udem.edu.co](mailto:ccastano@udem.edu.co)